

TUMAČ ZNAKOVA
TERRITORIJALNE I STATISTIČKE GRANICE

postupci planiranja

- granica Grada Labina
- granica mora Grada Labina
- granica katastarske općine Prkušnica

PROSTORI ZA RAZVOJ I UNAPREĐENJE NASELJA

- granica građevinskog područja
- izgrađeni dio građevinskog područja naselja
- baz. stipe
- površine infrastrukturnih sustava
- morska luka
- sportsko - rekreacijska namjena /R/
- R - rekreacija

INFRASTRUKTURNI SUSTAVI

- promet - koridor ceste***
- *sve planirane prometnice su koridori u istraživanju
- morska luka otvorena za javni promet lokalnog značaja
- radijski koridor

PREDJELI S OGRANIČENJIMA U KORIŠTENJU

- granica ZOP-a mora (300 m)
- granica ZOP-a mora (100 m)
- granica ZOP-a mora (70 m)
- granica ZOP-a mora (25 m)
- predjel zaštite kulturno-povijesnih vrijednosti
- arheološki lokalitet
- približna lokacija arheološkog lokaliteta
- pojedinačni zaštićeni ili evidentirani spomenici kulture***
- **oznake pojedinačnih građevina podstareju se s označama na listu 3.A.
- značajni krajolozh /ZK/
- područje između Rapsca, Labina i Prklopa (ZK2)

PODRUČJA PRIMJENE PLANSKIH MJERA ZAŠTITE

- granica obuhvata Urbanističkog / Stručne podloge dijela značajnog krajolozha

PREGLEDNA SHEMA DETALJNIH LISTOVA

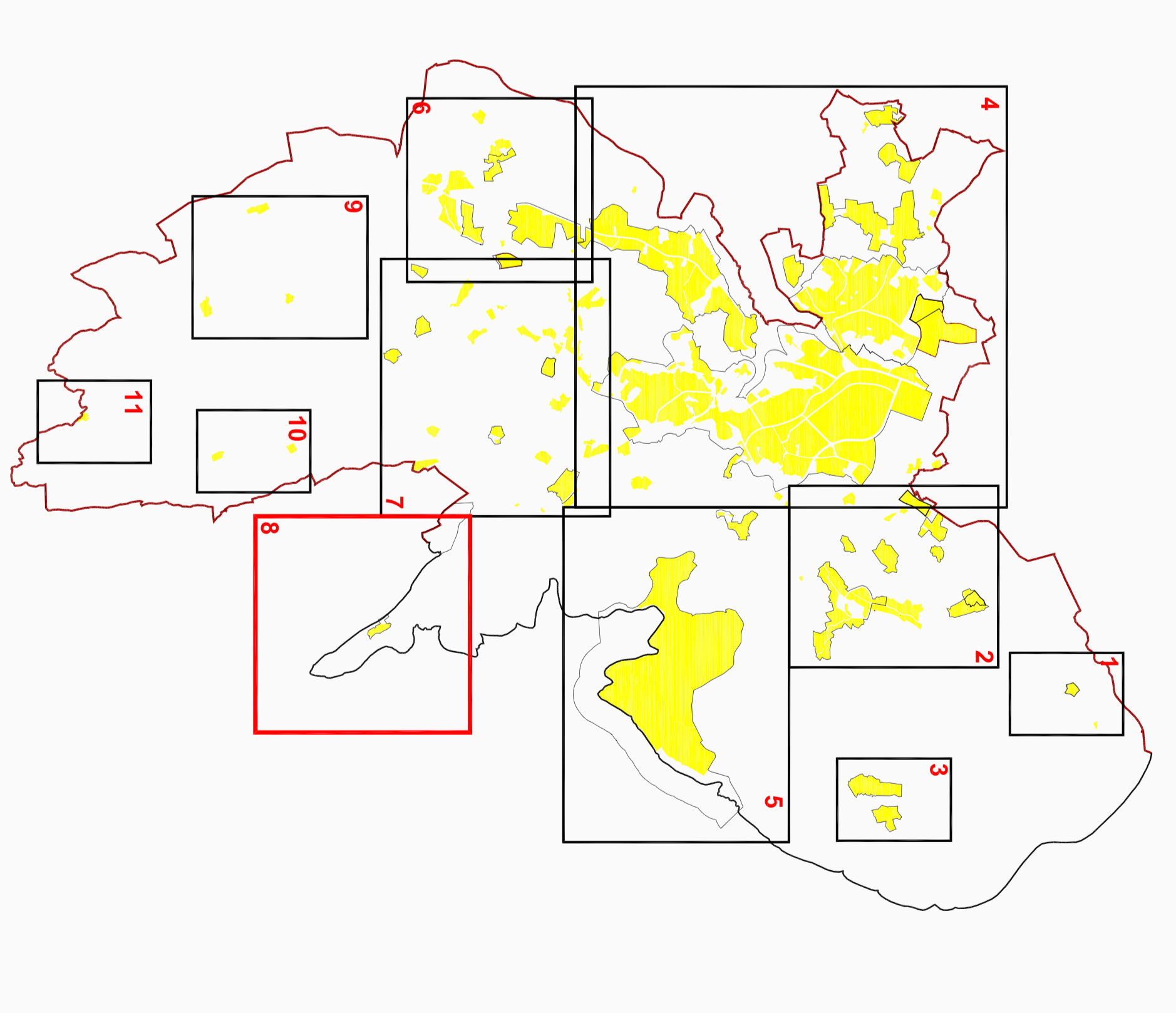

Zastupnik: **ISTARSKA ŽUPANIJA** Grad: **GRAD LABIN**

Naziv Prostornog plana: **IZMJENE I DOPUNE PRUČJA**

Naziv kategoriziranih područja: **GRADEVINSKA PODRUČJA**

Broj kategoriziranih područja: **4.8.** Mjerna kategoriziranih područja: **1:5000**

Program mjera za unapređivanje kvalitete i prostora: **Općina Gradsko vijeće Grada Labina u dovođenju javna rasprava - sluzni odjelac (SNGL, br. 1508) / Sluzni list odjelac od 20. rujna 2010. - 20. listopada 2010. / GLAS LISTRE od 11. rujna 2010. g.**

Plan: **SLUŽBENI PLAN ZA PROJEKTOVANJE I IZVOĐENJE**

Ime odgovornog: **Odgovorna osoba za provođenje javne rasprave: [ime]**

- Suglasnost na Plan prema članku 94., 97. i 98. Zakona o prostornom uređenju i gradnji (NN br. 76/07-36/09):
- Suglasnost Državne uprave za zaštitu ispostavljanje. Klasa: 350-02/11-14/20/1.
 - Prihvatna suglasnost Ministarstva kulture, Uprave za zaštitu prirode. Klasa: 612-07/09-49/058. Urtrog: 532-08-02/3-1-9 od 12. srpnja 2011. godine.
 - Suglasnost Ministarstva kulture, Uprave za zaštitu kulturne baštine, Konzervatorskog odjela u Pulj. Klasa: 612-02/02-02/08. Urtrog: 532-24-134-1-31 od 06. srpnja 2011. godine.
 - Plan. Klasa: 612-02/02-02/08. Urtrog: 532-24-134-1-31 od 06. srpnja 2011. godine.
 - Uprava voda. Klasa: 325-01/11-01/1683. Urtrog: 536-10-10/208-1-4 od 13. srpnja 2011. godine.
 - Prihvatno mišljenje Ministarstva regionalnog razvoja, šumarstva i vodnoga gospodarstva - Uprava šuma. Klasa: 350-05/11-01/078. Urtrog: 536-07-20/0738-1-33 od 19. srpnja 2011. godine.
 - Urtrog: 525-09/02/25-1-12 od 11. srpnja 2011. godine.
 - Suglasnost Županijske uprave za ostale istarske županije. Klasa: 340-01/08-2/88. Urtrog: 2163-1-12/03-1-1-10 od 05. srpnja 2011. godine.
 - Mišljenje Zavoda za prostorno uređenje Istarske županije. Klasa: 350-02/09-04/01.
 - Suglasnost Ministarstva zaštite okoliša, prostornog uređenja i graditeljstva. Klasa: 350-02/11-1-132. Urtrog: 531-06-1-3 od 18. srpnja 2011. godine.
- Pravna osnova: **Ujedinjene kraljevske županije, Klasa: 340-01/08-2/88.**
- Sveučilište u Zagrebu, Arhitektonski fakultet, Katedra za arhitekturu i urbanizam, **PROSTORNO PLANIRANJE I IZVOĐENJE**
- ZAVOD ZA URBANIZAM, PROSTORNO PLANIRANJE I PEJZAŽNU ARHITEKTURU
- Ime prvotne osobe: **[ime]** Ime odgovorne osobe: **[ime]**

Predsjednik Zavoda: **Prof. dr. sc. Jasenka Horvat dipl. ing. arh.** Odgovorna osoba: **Prof. dr. sc. Sanja Jurković, dipl. ing. arh.**

Koordinator plana i glavni planer: **Prof. dr. sc. Sanja Jurković, dipl. ing. arh.**

Stručni tim u izradi plana: **Prof. dr. sc. Sanja Jurković, dipl. ing. arh.**

- dr. sc. Sanja Galesanović, dipl. ing. arh. baštine: **Bruno Nektar, dipl. ing. arh.**

- Natasja Marinković, dipl. ing. arh.

- Tajana Peranović, dipl. ing. arh.

Predsjednik Gradskog vijeća Grada Labina: **Predsjednik Gradskog vijeća Grada Labina:**

Arhitekt: **Valter Poropat**

Ispravnost ovog Plana s dokazom ovjerav: **Valter Poropat**

Arhitekt: **Valter Poropat**

Ispravnost ovog Plana s dokazom ovjerav: **Valter Poropat**